Galvani II
Av. de Elvas

landco · Domus Pacensis

Vivienda 53

Portal 2 | planta 4ª | Letra F

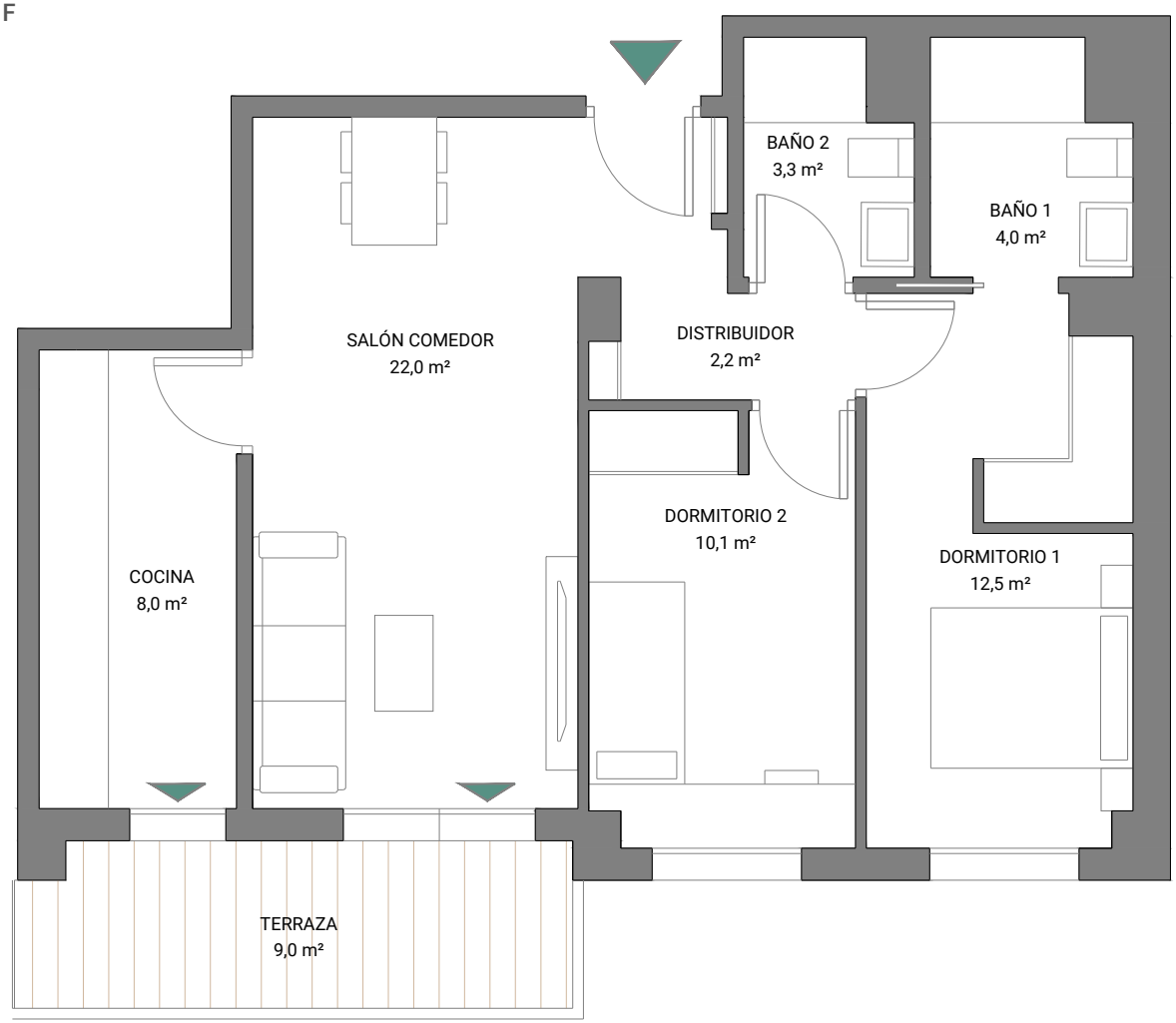

N

Escala gráfica: 1m

Fecha edición: Abril 2026

Planos elaborados conforme a un anteproyecto básico inicial. Los planos (tanto su parte gráfica como los datos referidos a superficies), tienen carácter meramente orientativo, no siendo vinculantes desde el punto de vista contractual. Dichos planos se proporcionan como información orientativa y sin perjuicio de la información más exacta contenida en la documentación técnica del edificio.
LandCo se reserva el derecho a poder incluir las modificaciones necesarias por motivos técnicos, administrativos o jurídicos para la correcta finalización del edificio a criterio de la dirección facultativa y/o por ser ordenadas por los organismos públicos competentes o compañías suministradoras hasta la obtención y firmeza administrativa de la correspondiente licencia, declaración responsable o cualquier otro título administrativo que resulte necesario para la primera ocupación del inmueble. Todo el mobiliario que se muestra, incluido el mobiliario de cocina, aparece sólo a efectos orientativos y decorativos y no tiene carácter vinculante. Promoción en próxima construcción.

Galvani II

Vivienda 53

Portal 2 | planta 4ª | Letra F

2 dormitorios · 2 baños

62,4 m²	**superficie útil** sin terrazas
88,8 m²	**superficie** construida i/z.c.
9,0 m²	**superficie útil** terrazas
71,5 m²	**superficie útil** total s/D.J.E. 10/2019
72,2 m²	**superficie** construida s/D.J.E. 10/2019

localización

parcela 6.2 SUB-CC-9.2-4. Badajoz

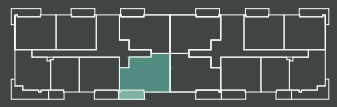

C. Ana Rosa Murillo de la Cueva