

75 VIVIENDAS, LOCALES, PLAZAS DE GARAJE Y TRASTEROS

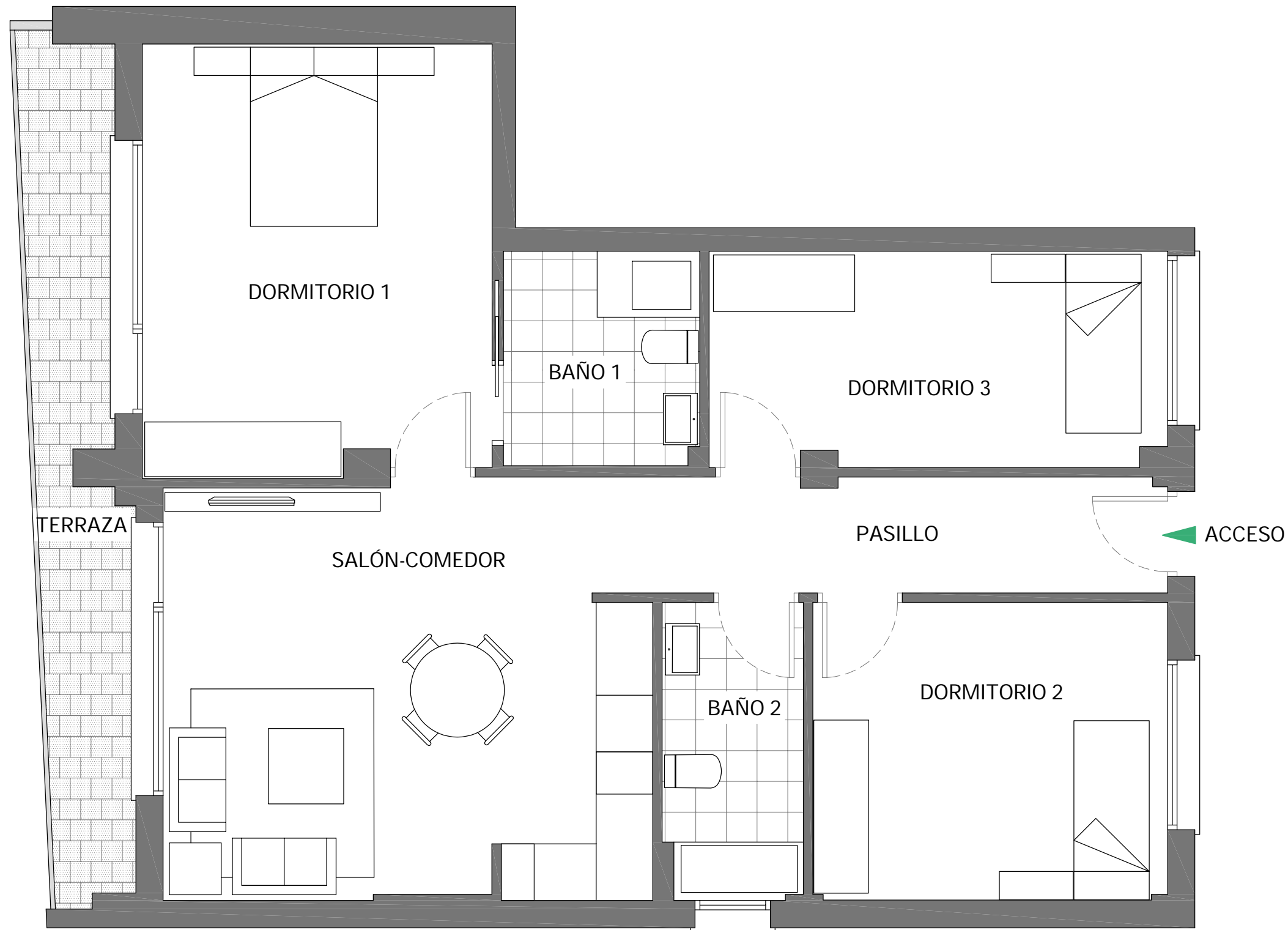

SUPERFICIES ÚTILES:

Salón comedor	22,07 m ²
Dormitorio 1.....	16,83 m ²
Dormitorio 2.....	11,88 m ²
Dormitorio 3.....	11,04 m ²
Baño 1.....	4,72 m ²
Baño 2.....	4,67 m ²
Pasillo	7,45 m ²
Terraza Cubierta.....	8,51 m ²

TOTALES:

TOTAL SUP. ÚTIL VIVIENDA	87,17 m ²
--------------------------	----------------------

SUP. CONSTRUIDA VIVIENDA	96,38 m ²
--------------------------	----------------------

SUP. CONST. VIV. ZZCC	103,53 m ²
-----------------------	-----------------------

*La superficie construida + ZZCC incluye la superficie construida de la vivienda y del tendedero, parte proporcional de ZZCC y la superficie construida de la terraza cubierta.

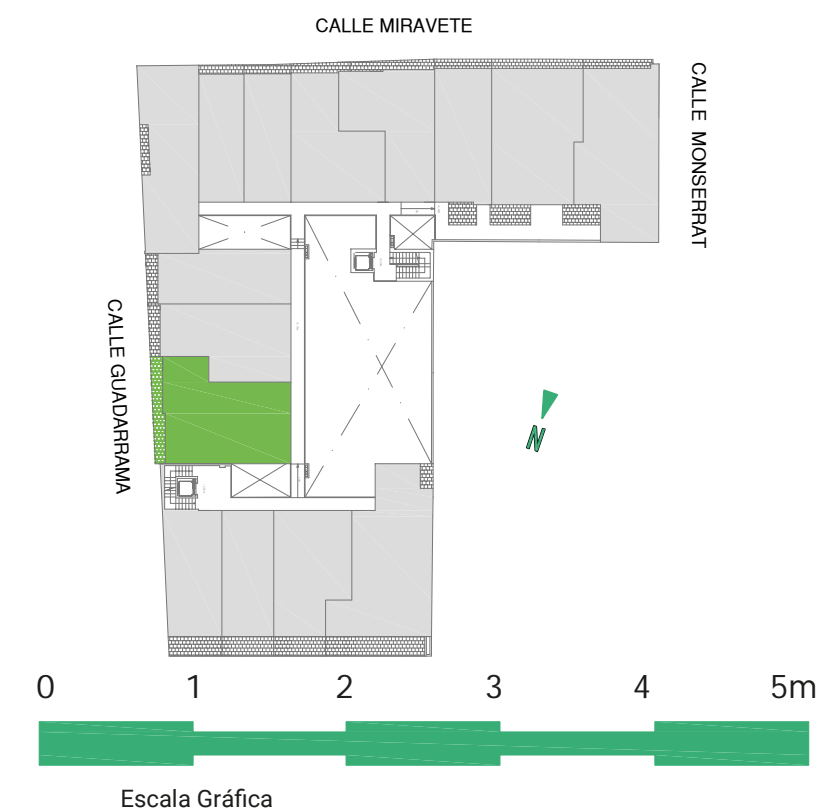

Estos planos e imágenes no tienen valor contractual y podrán experimentar variaciones por exigencias técnicas, legales, administrativas o a iniciativa de los arquitectos directores de las obras, sin que ello implique menoscabo del nivel de calidades. Todo el mobiliario es meramente decorativo, no formando parte del proyecto ni de la memoria de calidades.