

75 VIVIENDAS, LOCALES, PLAZAS
DE GARAJE Y TRASTEROS

SUPERFICIES ÚTILES:

Salón comedor	34,58 m ²
Dormitorio	18,42 m ²
Baño	4,75 m ²
Pasillo	6,82 m ²
Terraza Cubierta.....	7,80 m ²

TOTALES:

TOTAL SUP. ÚTIL VIVIENDA	72,37 m ²
--------------------------	----------------------

SUP. CONSTRUIDA VIVIENDA	80,02 m ²
--------------------------	----------------------

SUP. CONST. VIV. ZZCC	85,95 m ²
-----------------------	----------------------

*La superficie construida + ZZCC incluye la superficie construida de la vivienda y del tendedero, parte proporcional de ZZCC y la superficie construida de la terraza cubierta.

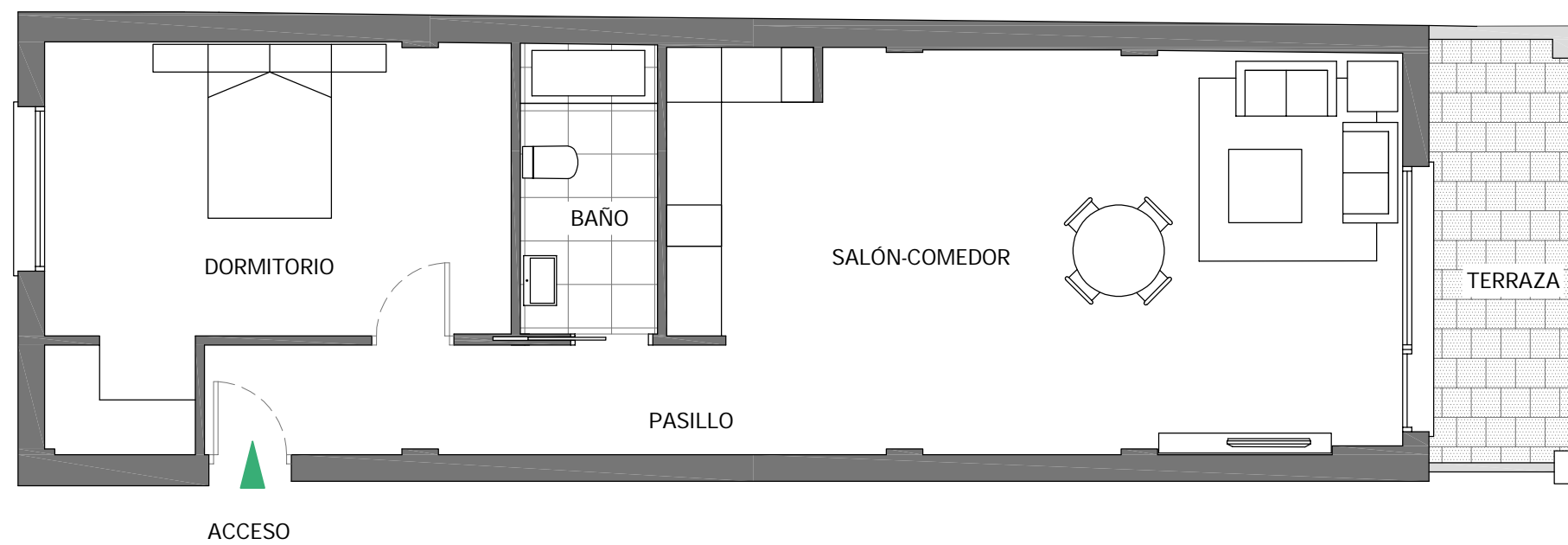

CALLE MONSERRAT

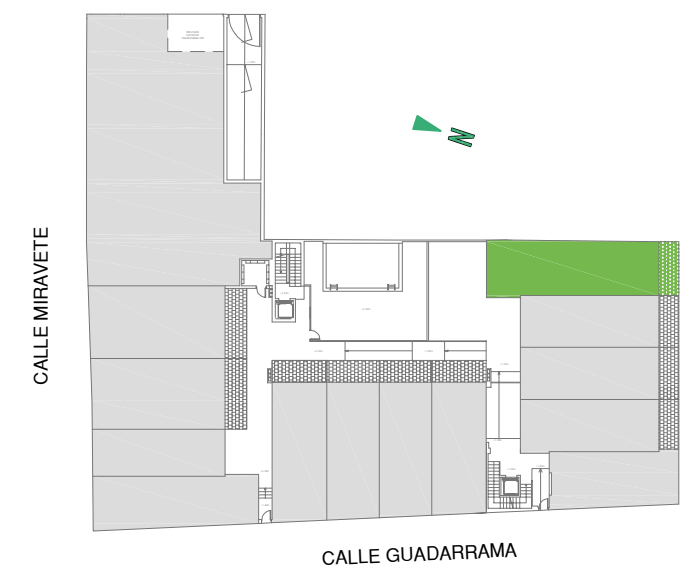

0 1 2 3 4 5m

Escala Gráfica