

75 VIVIENDAS, LOCALES, PLAZAS
DE GARAJE Y TRASTEROS

SUPERFICIES ÚTILES:

Salón comedor	20,61 m ²
Dormitorio 1.....	10,66 m ²
Dormitorio 2.....	7,52 m ²
Dormitorio 3.....	10,60 m ²
Baño 1.....	4,27 m ²
Baño 2.....	3,78 m ²
Pasillo	7,75 m ²
Terraza Cubierta.....	10,98 m ²

TOTALES:

TOTAL SUP. ÚTIL VIVIENDA	76,17 m ²
--------------------------	----------------------

SUP. CONSTRUIDA VIVIENDA	84,22 m ²
--------------------------	----------------------

SUP. CONST. VIV. ZZCC	90,47 m ²
-----------------------	----------------------

*La superficie construida + ZZCC incluye la superficie construida de la vivienda y del tendedero, parte proporcional de ZZCC y la superficie construida de la terraza cubierta.

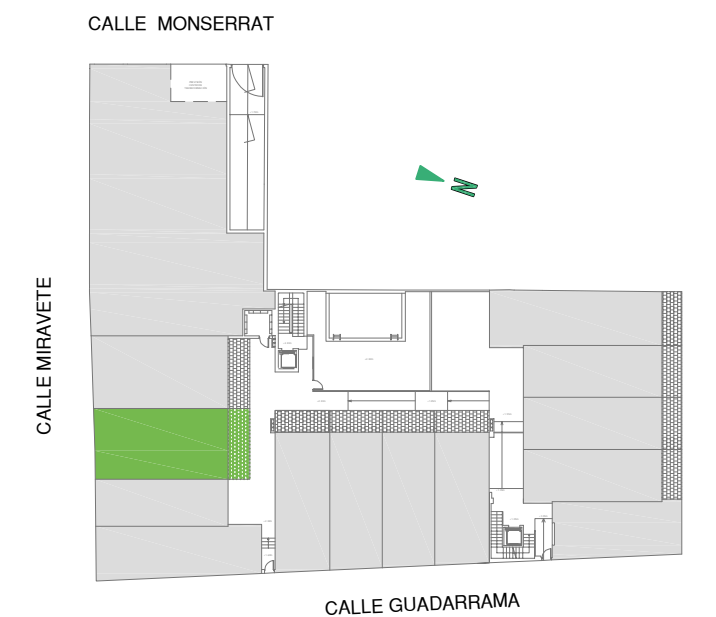
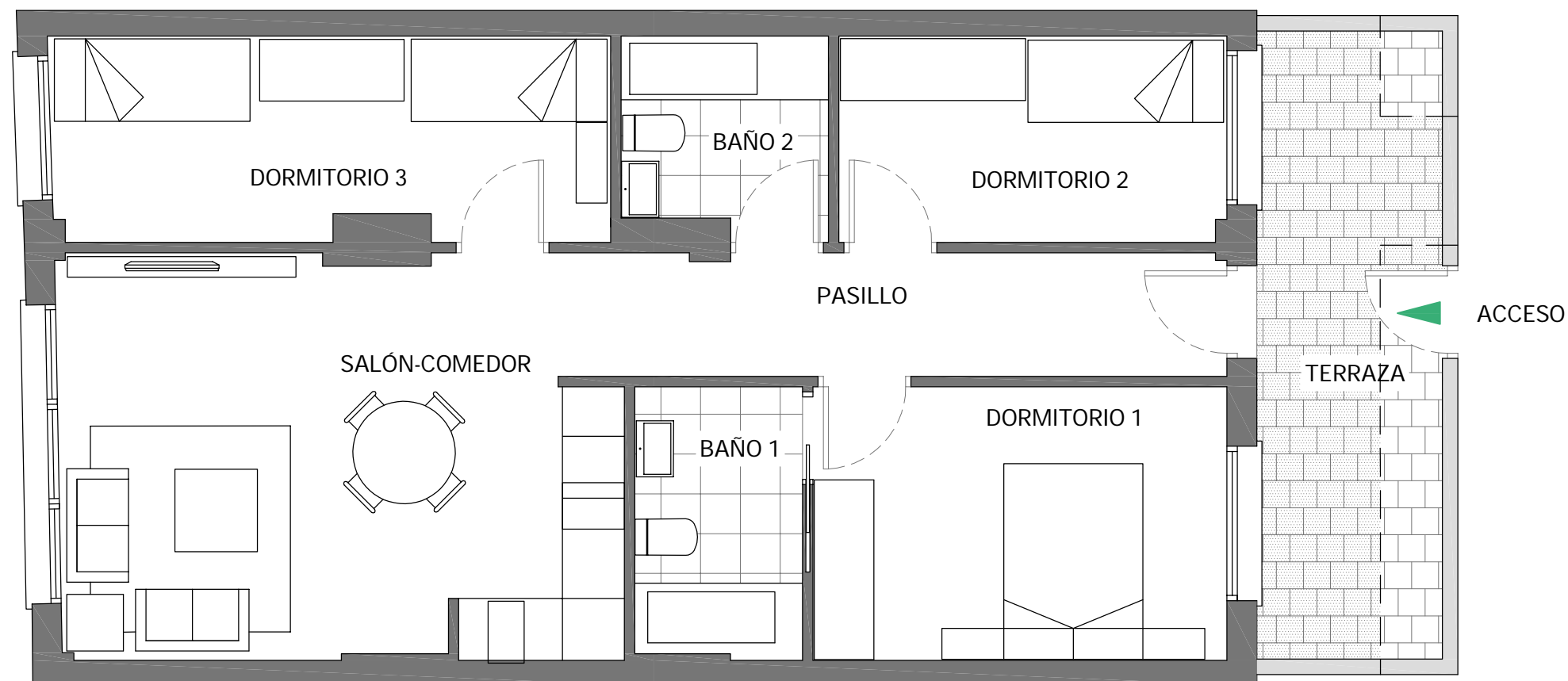

0 1 2 3 4 5m

Escala Gráfica

civitasgrupo.com