

75 VIVIENDAS, LOCALES, PLAZAS
DE GARAJE Y TRASTEROS

SUPERFICIES ÚTILES:

Salón comedor	20,06m ²
Dormitorio 1.....	12,68 m ²
Dormitorio 2.....	8,41 m ²
Baño 1.....	5,07 m ²
Baño 2.....	5,46 m ²
Pasillo	5,03 m ²

TOTALES:

TOTAL SUP. ÚTIL VIVIENDA	56,71 m ²
--------------------------	----------------------

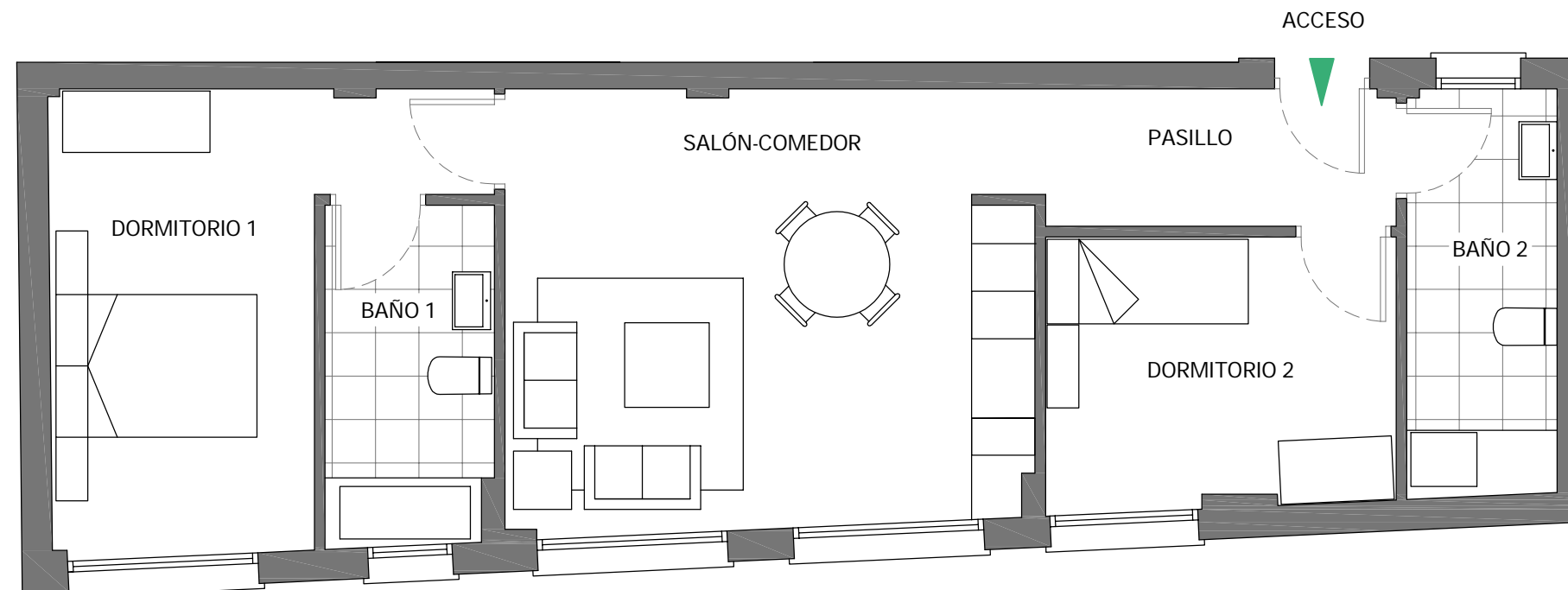

SUP. CONSTRUIDA VIVIENDA	62,70 m ²
--------------------------	----------------------

SUP. CONST. VIV. ZZCC	67,35 m ²
-----------------------	----------------------

*La superficie construida + ZZCC incluye la superficie construida de la vivienda y del tendedero, parte proporcional de ZZCC y la superficie construida de la terraza cubierta.

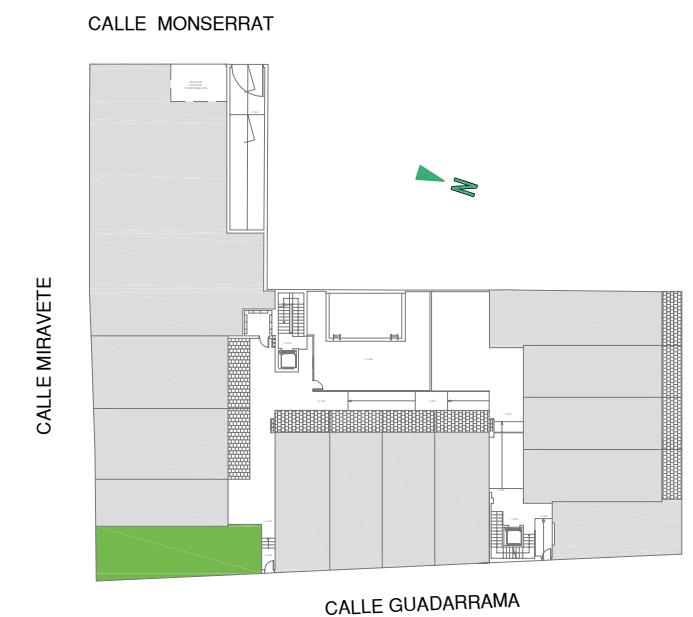

0 1 2 3 4 5m

Escala Gráfica