

75 VIVIENDAS, LOCALES, PLAZAS
DE GARAJE Y TRASTEROS

SUPERFICIES ÚTILES:

Salón comedor	27,67 m ²
Dormitorio	11,86 m ²
Baño	4,63 m ²
Pasillo	7,30 m ²
Terraza Cubierta.....	8,39 m ²

TOTALES:

TOTAL SUP. ÚTIL VIVIENDA	59,85 m ²
--------------------------	----------------------

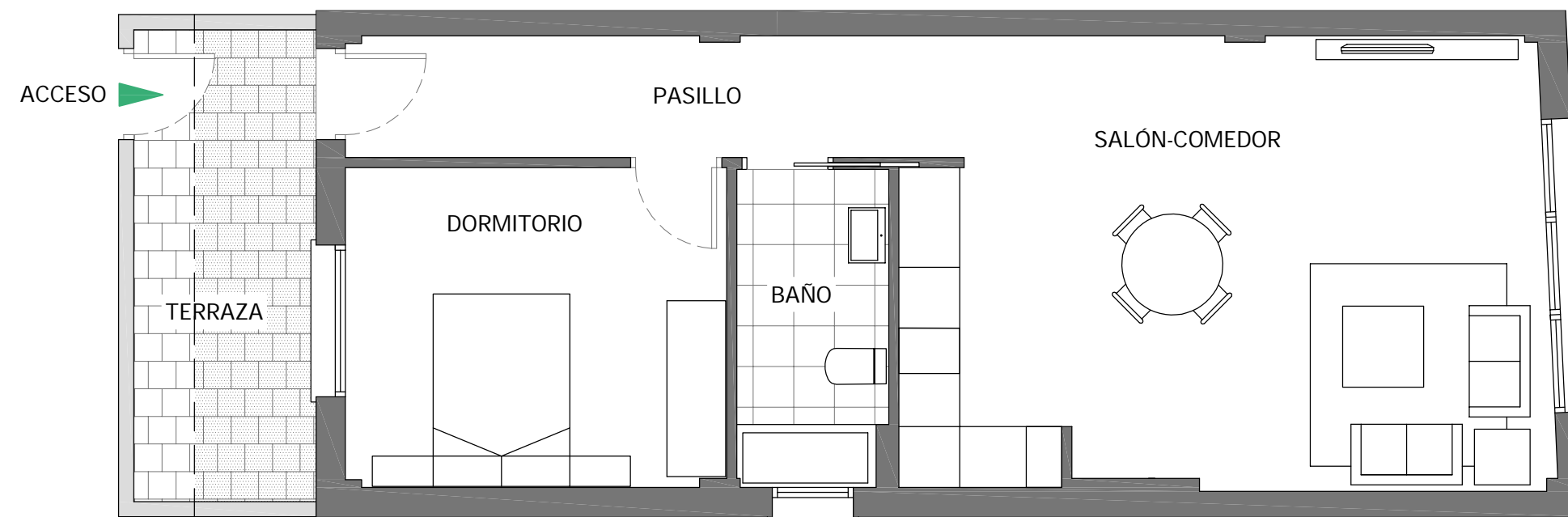

SUP. CONSTRUIDA VIVIENDA	66,17 m ²
--------------------------	----------------------

SUP. CONST. VIV. ZZCC	71,08 m ²
-----------------------	----------------------

*La superficie construida + ZZCC incluye la superficie construida de la vivienda y del tendadero, parte proporcional de ZZCC y la superficie construida de la terraza cubierta.

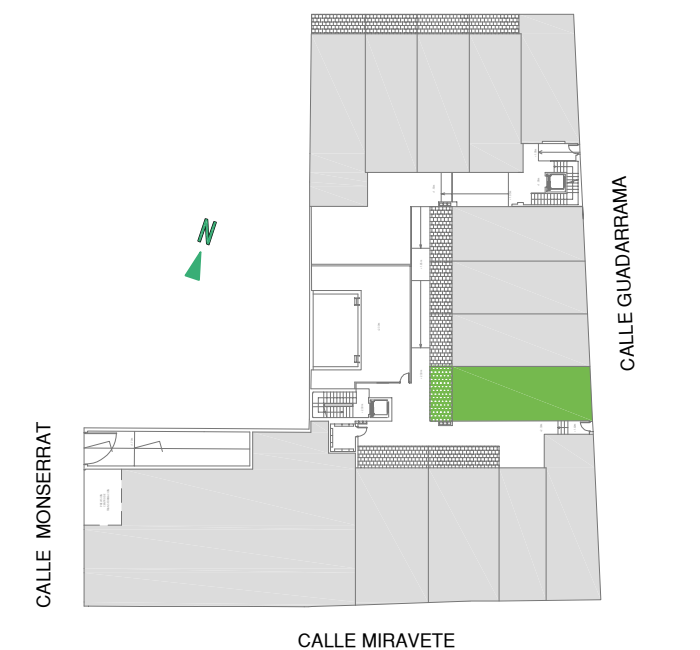

0 1 2 3 4 5m



Escala Gráfica

civitasgrupo.com