

75 VIVIENDAS CON PLAZAS
DE GARAJE Y TRASTERO

SUPERFICIES ÚTILES:

Salón comedor	22,33 m ²
Dormitorio	10,40 m ²
Baño	4,09 m ²
Pasillo	6,48 m ²
Terraza Cubierta.....	5,31 m ²

TOTALES:

TOTAL SUP. ÚTIL VIVIENDA	48,61 m ²
--------------------------	----------------------

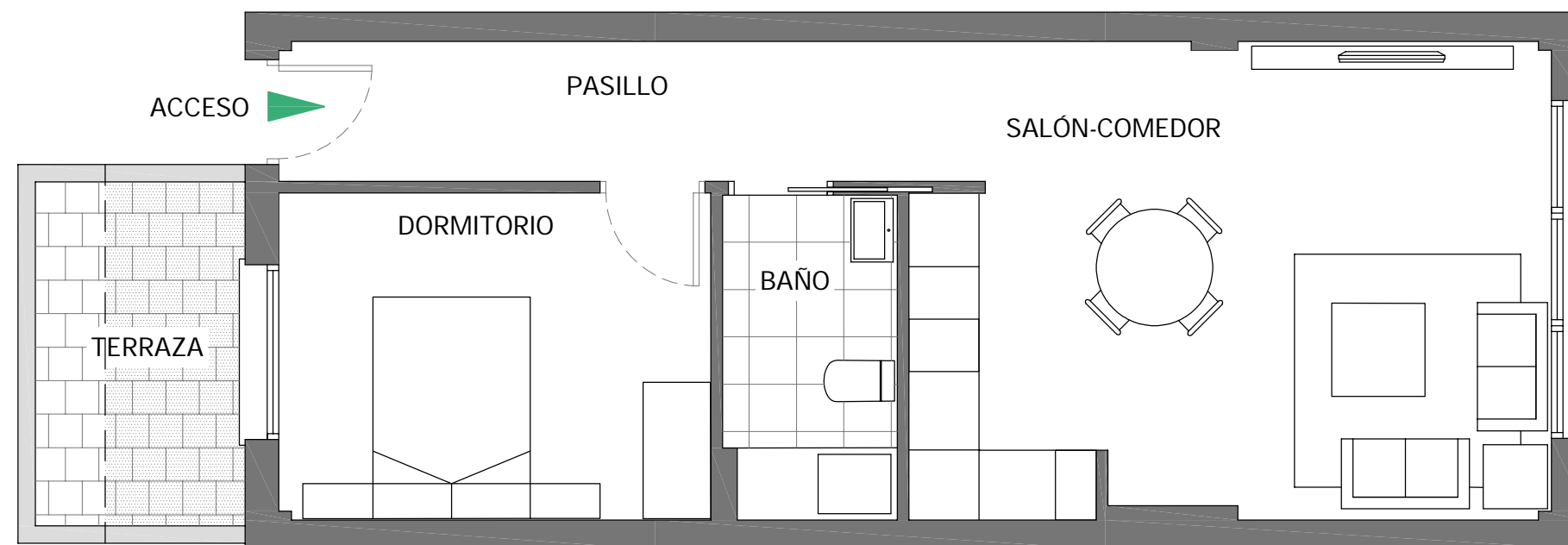

SUP. CONSTRUIDA VIVIENDA	49,82 m ²
--------------------------	----------------------

SUP. CONST. VIV. ZZCC	56,93 m ²
-----------------------	----------------------

*La superficie construida + ZZCC incluye la superficie construida de la vivienda y del tendedero, parte proporcional de ZZCC y la superficie construida de la terraza cubierta.

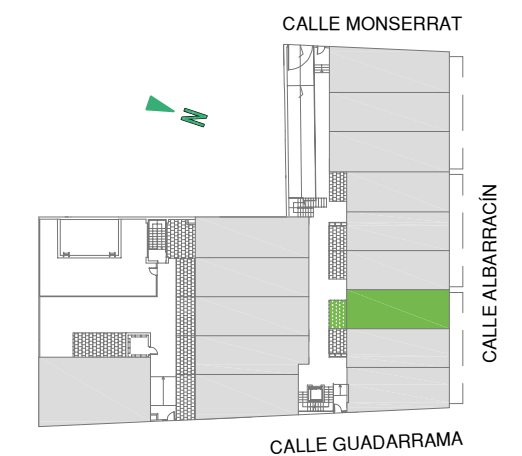

Escala Gráfica

civitasgrupo.com